

OPORTUNIDADES
LABORALES QUE
CAMBIAN VIDAS



Las personas en riesgo o situación de exclusión necesitan una oportunidad, las eei les ofrecen un trabajo remunerado con apoyo



PRESENTACIÓN

La Asociación de Empresas de Inserción de la Región de Murcia (**ADEIRMUR**), elabora la Memoria Social de las Empresas de Inserción de la Región de Murcia con la finalidad de comunicar y difundir tanto a la sociedad cómo a las entidades públicas y privadas tanto la labor social que hacemos, cómo la actividad empresarial de las mismas.

Las empresas de inserción son iniciativas económicas, empresariales, con carácter no lucrativo, cuyo objeto social es la inserción sociolaboral de personas en situación o riesgo de exclusión social.

Las empresas de inserción somos la parte más social de la **Economía social**, en el centro de nuestra actividad están las personas, nuestra razón de ser el objetivo con el que se crea una empresa de inserción, es el de posibilitar el acceso al mercado de trabajo a las personas más vulnerables, que están en situación de desventaja social o exclusión.

ADEIRMUR, es una Asociación sin ánimo de lucro, que nace con el fin de promocionar, apoyar, fomentar y representar a las empresas de inserción de la Región de Murcia.

Desde **ADEIRMUR** queremos contribuir a la mejora del sector, cooperando y participando en diferentes ámbitos de la Economía Social y el Tercer Sector de Acción Social, siendo un interlocutor que represente a las empresas de inserción ante las instituciones públicas y ante la sociedad. Actualmente forman parte de nuestra Asociación el 100% de las empresas de la Región de Murcia.

BALANCE SOCIAL

PERSONAS TRABAJADORAS DE EEII REGIÓN DE MURCIA

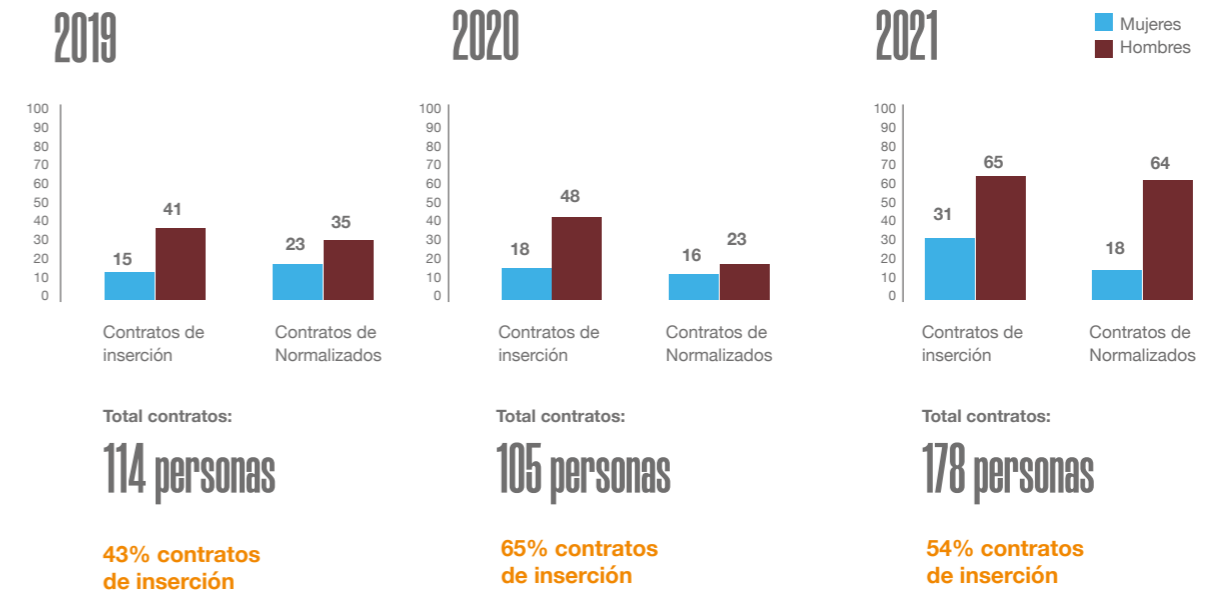

Con esta memoria social, más allá de los datos cuantitativos, de los indicadores económicos, queremos visibilizar el impacto social que tienen las actividades que las empresas de inserción vienen realizando.

Queremos también dar visibilidad a las historias de personas que cambian su vida gracias a su esfuerzo y la oportunidad que la sociedad les da a través de las empresas de inserción, a través del empleo remunerado, tutelado, acompañado, y que les ayudan a abandonar su situación de exclusión.

COLECTIVOS DE ATENCIÓN

- Personas en situación de exclusión social
- Personas con adicciones
- Jóvenes procedentes de centros extutelados por la Administración Pública
- Internos de centros penitenciarios y exreclusos
- Población migrante en exclusión social, solicitantes de asilo y refugiados
- Personas con discapacidad en situación de exclusión social
- Personas sin hogar
- Personas desempleadas de larga duración
- Mujeres víctimas de violencia de género o trata
- Mujeres en situación de vulnerabilidad
- Jóvenes en situación de vulnerabilidad



PERSONAS EN INSERCIÓN: ITINERARIOS Y CONTRATOS MERCADO LABORAL CONVENCIONAL

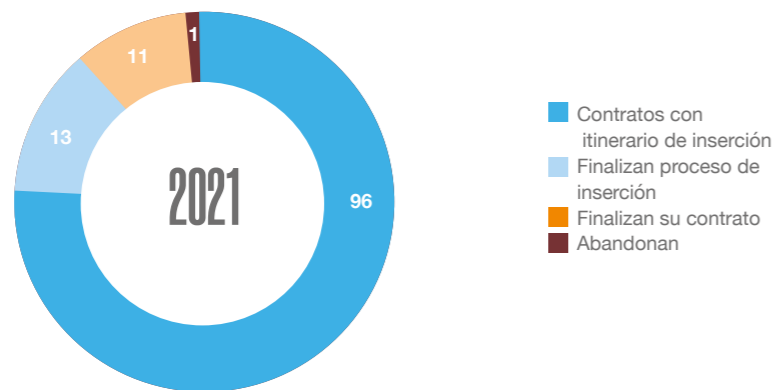
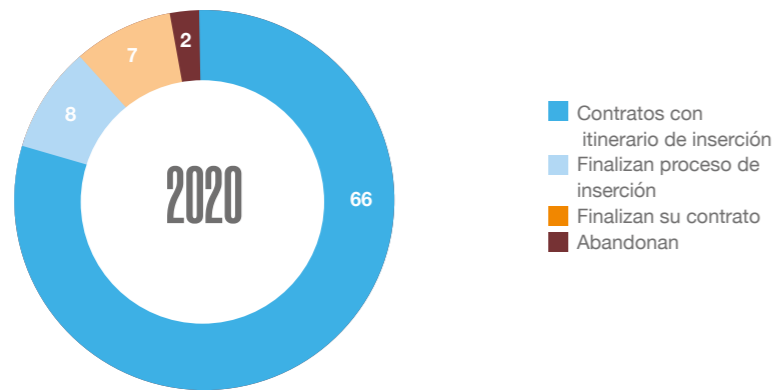
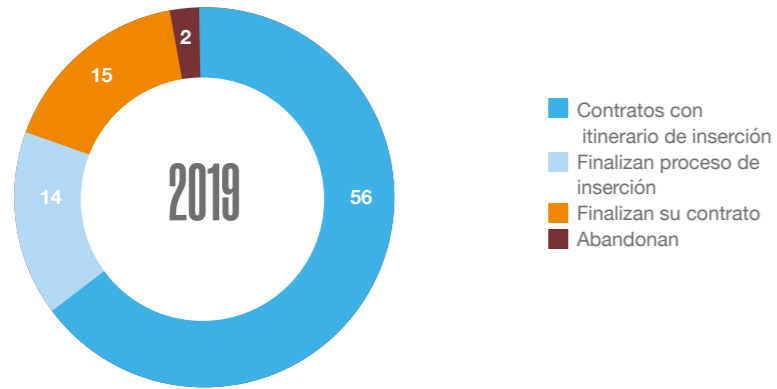

PERSONAS QUE TERMINARON SU ITINERARIO DE INSERCIÓN:

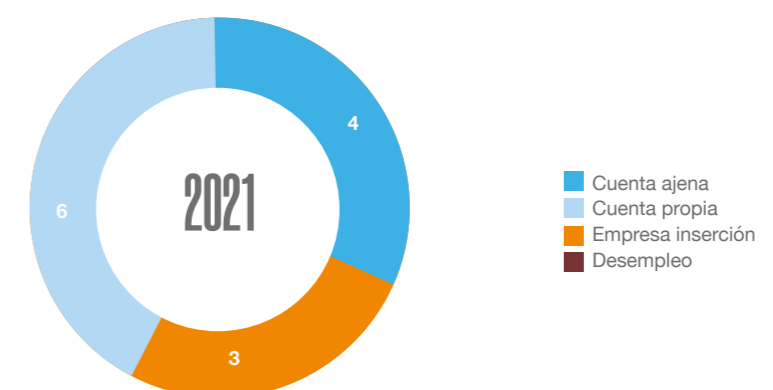
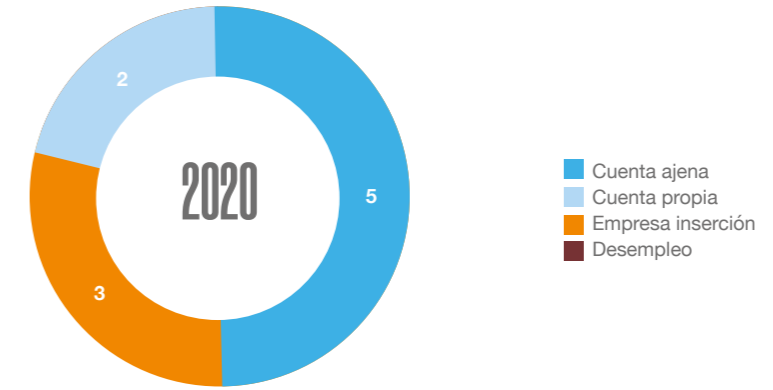
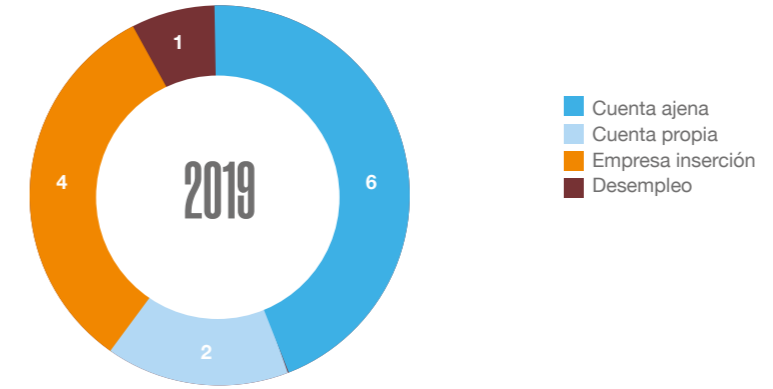

INCORPORACIONES AL MERCADO DE TRABAJO

Contratos normalizados en relación a las personas que finalizan su proceso de inserción.



RETORNO ECONÓMICO

INFORMACIÓN ECONÓMICA Total empresas inserción Región Murcia (9)	2021
Facturación anual (importe neto cifra de negocio)	2.026.847,65€
Subvenciones recibidas como empresas de inserción	661.000,00 €

RETORNO ECONÓMICO A LAS ADMINISTRACIONES PÚBLICAS VIA IMPUESTOS Y OTROS TRIBUTOS	2021
IVA	81.826,14€
IMPUESTOS SOBRE Bº	3.499,88€
OTROS IMPUESTOS	4.275,27€
IRPF	56.854,41€
SEGURIDAD SOCIAL	467.863,97€

SUMA DE RETORNOS	614.319,67€
AHORRO EN PRESTACIONES	332.280,00€
RETORNO ECONÓMICO POR PUESTO DE INSERCIÓN	9.860,41 €

€ RETORNADO POR € RECIBIDO	2021
RETORNO ECONÓMICO AAPP VIA IMPUESTOS, SEG. SOC., OTROS TRIBUTOS, AHORROS – SUBVENCIONES RECIBIDAS (POR CONTRATO DE INSERCIÓN)	2.975,00€

RETORNO ECONÓMICO POR PUESTO DE INSECCIÓN

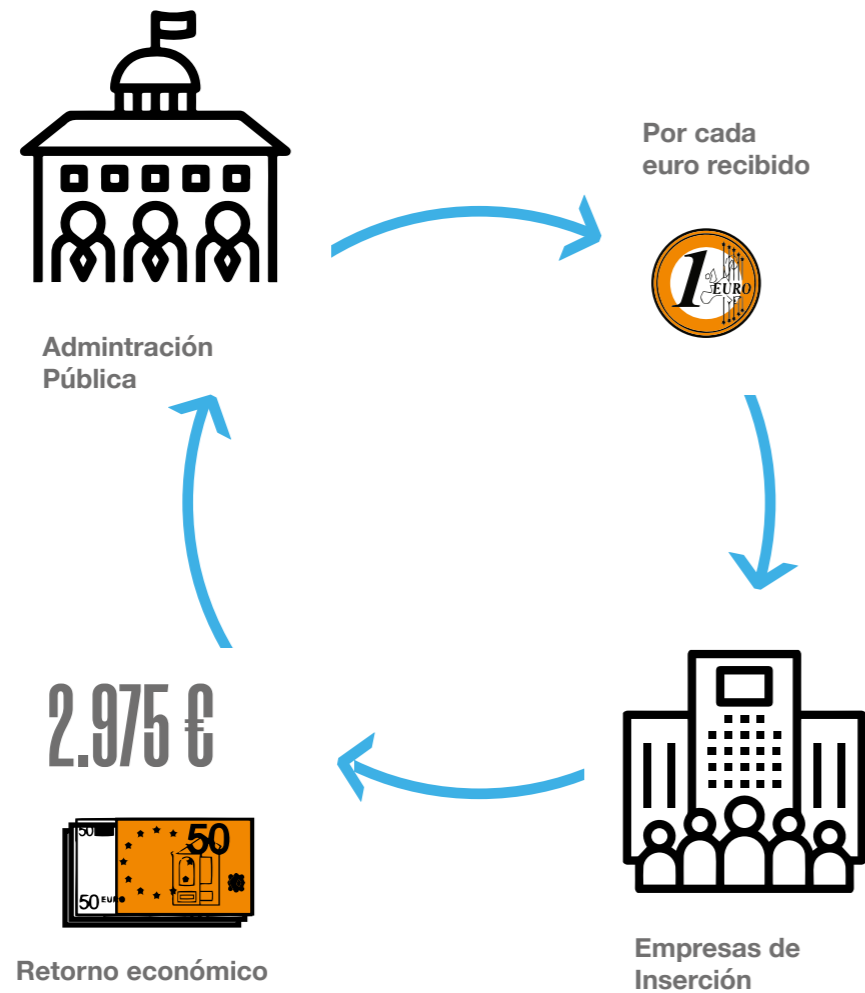

2.975 €



Retorno económico

726.786,67 €

Total impuestos revertidos a las eei 2021

9.870 €

Importe que retornan las empresas de inserción

COMPRA RESPONSABLE

La Unión Europea cree necesario combatir la exclusión social a través del empleo, cree que para conseguir la máxima eficiencia en la utilización de fondos públicos se debe pensar en la Contratación no como un fin en sí mismo, sino como una herramienta para conseguir los objetivos sociales, de empleo y medioambientales necesarios en cada territorio. Por ello legisla para que se haga en los Estados miembro una compra pública responsable, recogida en la Ley de Contratos del Sector Público que fija, para la contratación pública, reservas de mercado para Empresas de Inserción y Centros Especiales de Empleo de iniciativa social.

La ley 9/2017 de Contratos del Sector Público establece, en su disposición cuarta, la obligatoriedad para todos los organismos estatales, autonómicos y locales de fijar un porcentaje mínimo del 7% de reserva de mercado a empresas de inserción y centros especiales de empleo de iniciativa social. A través de esta reserva de mercado se favorece la creación de empleos para colectivos

en exclusión social, sin incrementar el gasto público y con importantes ahorros para la Administración pública debido a la minimización o desaparición de los costes asociados a la atención a estos colectivos vulnerables cuando carecen de empleo. Esto, además, favorece el cambio y cohesión social.

Este tipo de contratación pública responsable, además, transmite a las empresas privadas un mensaje sobre Responsabilidad Social Corporativa, sin costes adicionales, que estimulan y contribuyen a su implantación en las mismas.

AGENDA 2030 Y ODS

La Agenda 2030 engloba 17 objetivos- ODS – para erradicar la pobreza, proteger el planeta y asegurar la prosperidad para todas las personas.

Una de las formas más sencillas y efectivas para conseguir los Objetivos de Desarrollo Sostenible es mediante la compra socialmente responsable.

EMPRESAS DE INSERCIÓN DE LA REGIÓN DE MURCIA

eh!
laboras ●



Iniciativa Social CDC, S.L.

Nº Calificación
50/MU0001EI

Fecha constitución
Julio 2015

Promotor
Cáritas Diócesis de Cartagena



Centro Operativo

EH! LABORAS
C/ Burruezo, nº8. 30005 Murcia

Datos de contacto:

Responsable
Eva María Rabasco
Teléfono
868 040 494 - 608 117 794
Correo-e
info@ehlaboras.es
Web
www.ehlaboras.es

Actividad laboral:

- Hostelería
- Reformas
- Limpieza

Traperos Recicla, S.L.

Nº Calificación
50/MU0002EI

Fecha constitución
Diciembre 2007

Promotor
Asociación Traperos de Emaús Región de Murcia



Centros Operativos

CENTRO DE PREPARACIÓN PARA LA REUTILIZACIÓN (CPR) EN LOS RAMOS,
Ctra. San Javier nº 30 de Cañadas de San Pedro 30164 (Murcia)

Datos de contacto:

Responsable
Francisco M. López Vidal
Teléfonos
968 871 116 - 660 333 383
Correo-e
traperosrecicla@emausmurcia.com
Web
www.emausmurcia.com/TraperosRecicla

Actividad laboral:

- **Recogida y gestión de residuos.** Un sistema de recogida selectiva y domiciliaria, una gestión que prioriza la reutilización, el reciclaje y la venta de los productos recuperados en nuestras tiendas solidarias.
- **Preparación para la reutilización de residuos**

Mobiliario & Stands Isol, S.L.

Nº Calificación
50/MU0003EI

Fecha constitución
Enero 2016

Promotor
**Asociación Murciana de Rehabilitación
Psicosocial**



Centro Operativo

ISOL MOBILIARIO & STAND
Polígono Industrial el Saladar
C/ Río Argos, s/n
30564 Lorquí Murcia

Datos de contacto:

Responsable
José Manuel García Marrero
Teléfono
625 719 511
Correo-e
info@mobiliariostands.com
Web
www.mobiliariostands.com

Actividad laboral:

- Carpintería
- Restauración

Total Print Isol, S.L.

Nº Calificación
50/MU0004EI

Fecha constitución
Julio 2015

Promotor
**Asociación Murciana de Rehabilitación
Psicosocial**



Centro Operativo

TOTAL PRINT ISOL
Ctra/ chorríco, km 1.
30500 Molina de Segura. Murcia

Datos de contacto:

Responsable
Jose Manuel García Marrero
Teléfono
675 718 558
Correo-e
info@totalprintisol.com
Web
www.totalprintisol.com

Actividad laboral:

- Impresión gran formato
- Rotulación
- Vinilado
- Publicidad y Merchandising
- Eventos

Nostrum Integra, S.L.

Nº Calificación
50/MU0005EI

Fecha constitución
Junio 2018

Promotor
Fundación Diagrama



Centro Operativo

IM NOVA
Polígono Industrial La Polvorista
C/ Ceutí, 3
30500 Molina de Segura. Murcia.

Datos de contacto:

Responsable
Matías González Salas
Teléfonos
968 644 075 - 605 095 895
Correo-e
info@imnova.com
Web
www.imnova.com

Actividad laboral:

- Artes Gráficas
- Impresión digital
- Manipulados
- Gestión documental

Actividades Deportivas y de Inserción, S.L. (ADI)

Nº Calificación
50/MU0006EI

Fecha constitución
Mayo 2006

Promotor
**Asociación Murciana de
Rehabilitación Psicosocial**



Centro Operativo

**ACTIVIDADES DEPORTIVAS
Y DE INSERCIÓN, S.L.**
Ctra/ chorríco, km 1.
30005 Molina de Segura. Murcia

Datos de contacto:

Responsable
José Manuel García Marrero
Teléfono
618 818 19
Correo-e
jmgarcia@isolmurcia.org
www.adinsercion.com
Web
www.adinsercion.com

Actividad laboral:

- Limpieza
- Jardinería
- Mantenimiento
- Medioambiente



Cambio Circular, S.L.

Nº Calificación
50/MU0007EI

Fecha constitución
Julio 2019

Promotor
Asociación Proyecto Abraham



Centro Operativo

CAMBIO CIRCULAR
C/ Baeza nº1 bajo, 30.006
Puente Tocinos, Murcia.

Datos de contacto:

Responsable
Nuria García Clavijos
Teléfono
600 786 314
Correo-e
cambiocircular@proyectoabraham.org
Web
www.cambiocircular.es

Actividad laboral:

• Clasificación Textil

Bici Go, S.L.

Nº Calificación
50/MU0008EI

Fecha constitución
Diciembre 2018

Promotor
COPEDECO S. COOP.



Centro Operativo

COPEDECO
C/ Calle Cid Campeador nº 11, bajo
30820 ALCANTARILLA

Datos de contacto:

Responsable
Carmen Pinza
Teléfono
722243904 / 968891423
Correo-e
bicigo17@gmail.com
Web
<https://www.copedeco.com/>

Actividad laboral:

• Mensajería Ecológica
• Mensajería y servicios domiciliarios

Scob Go, S.L.

Nº Calificación
50/MU0009EI

Fecha constitución
Diciembre 2018

Promotor
COPEDECO S. COOP.



Centro Operativo

COPEDECO
C/ Calle Cid Campeador nº 11, bajo
30820 ALCANTARILLA

Datos de contacto:

Responsable
Ascensión Sánchez Carrillo
Teléfono
722243904 / 968891423
Correo-e
escobgo17@gmail.com
Web
<https://www.copedeco.com/>

Actividad laboral:

• Atención domiciliaria
• Desarrollo psicofísico.

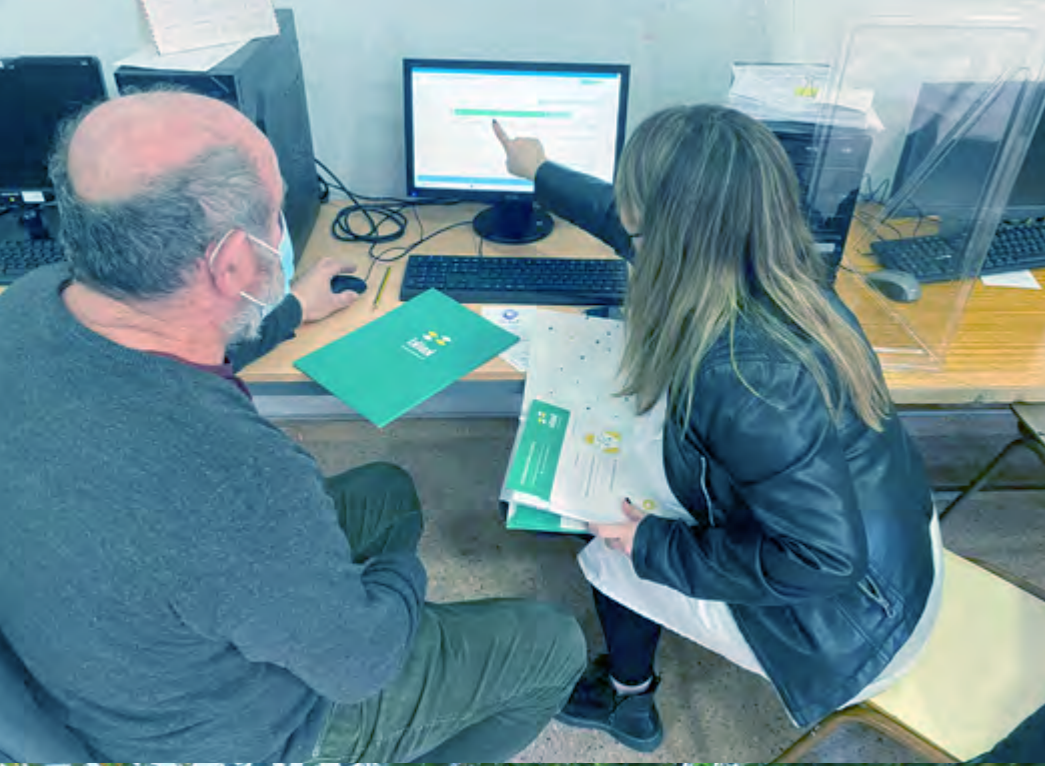

adeirmur

www.adeirmur.com
info@adeirmur.com